от 27.05.2019 № 01-50/02-1231/19

от 27.05.2019 № 01-12-220/19

Руководителям образовательных организаций и иных учреждений, подведомственных Департаменту образования и науки города Москвы

Председателям территориальных и первичных профсоюзных организаций Московской городской организации Профсоюза работников народного образования и науки Российской Федерации

Уважаемые коллеги!

В дополнение к письму от 26.04.2019 № 01-50/02-952/19 о проведении Открытого чемпионата города Москвы «Финансовые компетенции учителей» (далее - Чемпионат) информируем.

Департамент образования и науки города Москвы совместно с Московской городской организацией Профсоюза работников народного образования и науки Российской Федерации благодарит за активное участие и приглашает всех успешно выполнивших задания первого этапа Чемпионата к участию во втором этапе.

Напоминаем, что информация о проведении Чемпионата содержится в положении, опубликованном на сайте «Мои достижения» https://myskills.ru.

По результатам Чемпионата будут отмечены лучшие педагоги и самые активные школы.

Прошу довести информацию о Чемпионате до педагогических работников Вашей образовательной организации.

Приложение: на 8 л.

С уважением,

Заместитель руководителя Департамента образования и науки города Москвы

А.Б. Молотков

Председатель Московской городской организации Профсоюза работников народного образования и науки Российской Федерации

М.А. Иванова

ПРАВИТЕЛЬСТВО МОСКВЫ

ДЕПАРТАМЕНТ ОБРАЗОВАНИЯ И НАУКИ ГОРОДА МОСКВЫ

Открытый чемпионат города Москвы «Финансовые компетенции учителей»

Начальник Управления
ГАОУ ДПО МЦКО
Легостаев Б.Л.

ПРАВИТЕЛЬСТВО МОСКВЫ

Организаторы и партнёры

Чемпионат проводится с 20 мая по 30 июня 2019 года.
Подведение итогов и награждение победителей до 10 сентября 2019 года.

Открытый чемпионат города Москвы
ФИНАНСОВЫЕ КОМПЕТЕНЦИИ УЧИТЕЛЕЙ

МОСКОВСКАЯ ГОРОДСКАЯ ОРГАНИЗАЦИЯ ПРОФСОЮЗА РАБОТНИКОВ НАРОДНОГО ОБРАЗОВАНИЯ И НАУКИ РОССИЙСКОЙ ФЕДЕРАЦИИ

МОСКОВСКИЙ ЦЕНТР КАЧЕСТВА ОБРАЗОВАНИЯ

- Ассоциация «Сообщество профессионалов финансового рынка «САПФИР».
- Федеральный общественно-государственный фонд по защите прав вкладчиков и акционеров

ПРАВИТЕЛЬСТВО МОСКВЫ

Этапы чемпионата

www.mos.ru/donm

3

СТАРТ 20.05.19

1 этап

- три попытки;
- 25 заданий и 40 минут;
- электронный сертификат;
- необходимо правильно ответить на **23** вопроса из **25.**

2 этап

В случае положительного прохождения 1 этапа:

- одна попытка;
- 10 заданий и 30 минут;
- электронный сертификат;
- технология Прокторинг.

НАГРАЖДЕНИЕ До 10.09.19

Дополнительные баллы

Можно получить максимум 5 баллов за предоставление дополнительных материалов:

- предложения по развитию программы повышения
- финансовой грамотности;
- задания, которые можно будет включить в тестовую
- часть чемпионата.

После прохождения каждого этапа, участник получит на свою электронную почту электронный сертификат с информацией о успешности прохождения этапа

ПРАВИТЕЛЬСТВО МОСКВЫ

Технология Прокторинг

www.mos.ru/donm

4

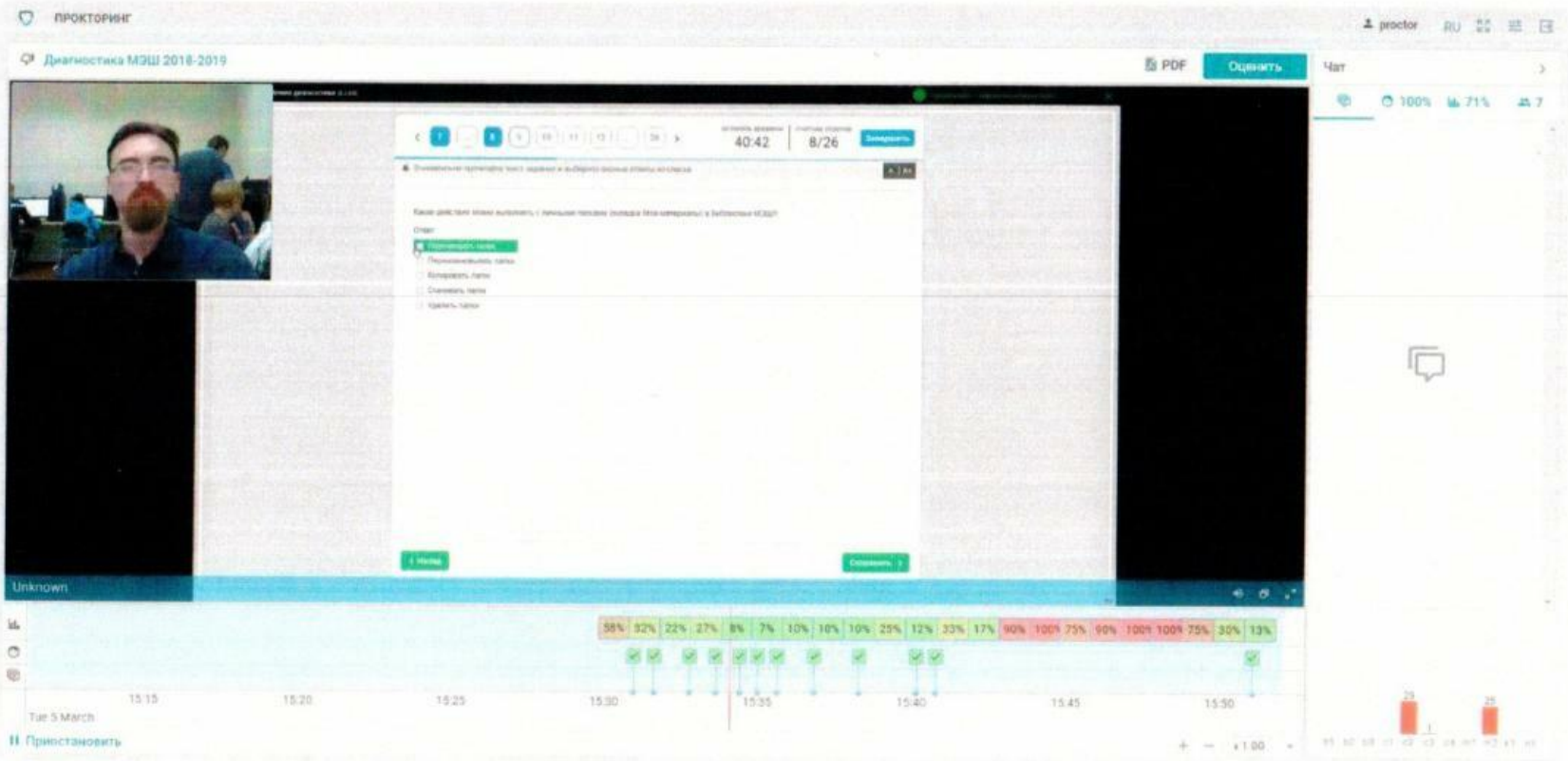

ПРАВИТЕЛЬСТВО МОСКВЫ

Регистрация

Для участия в чемпионате необходимо зарегистрироваться в сервисе «Мои-достижения.рф»

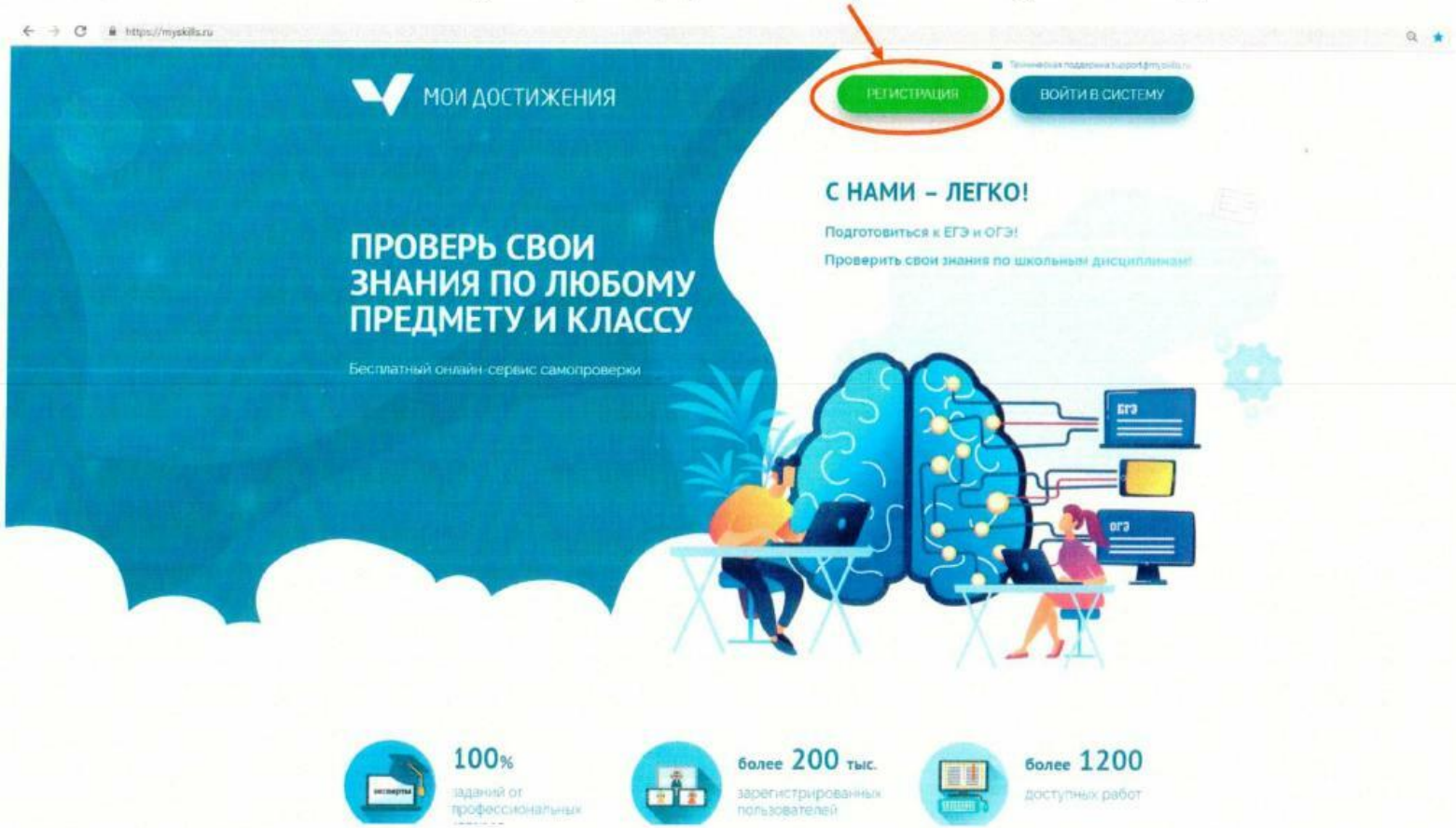

ПРАВИТЕЛЬСТВО МОСКВЫ

Раздел с работами

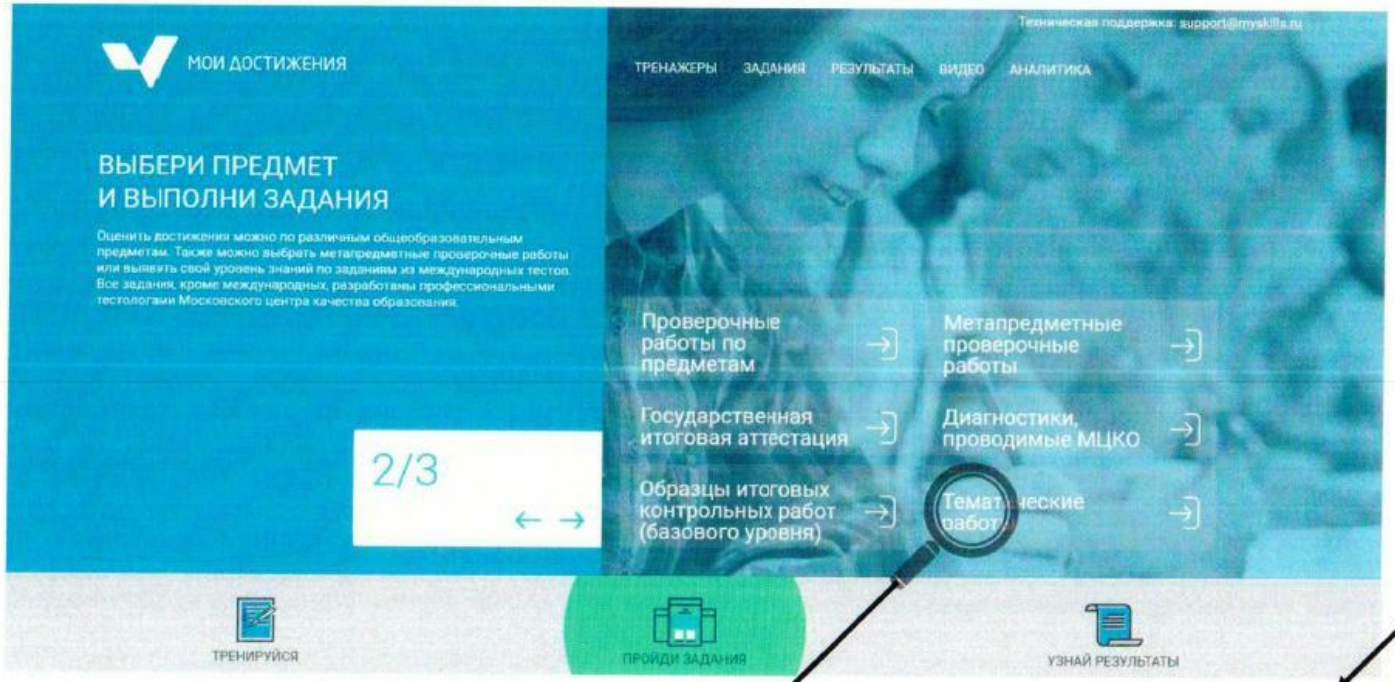

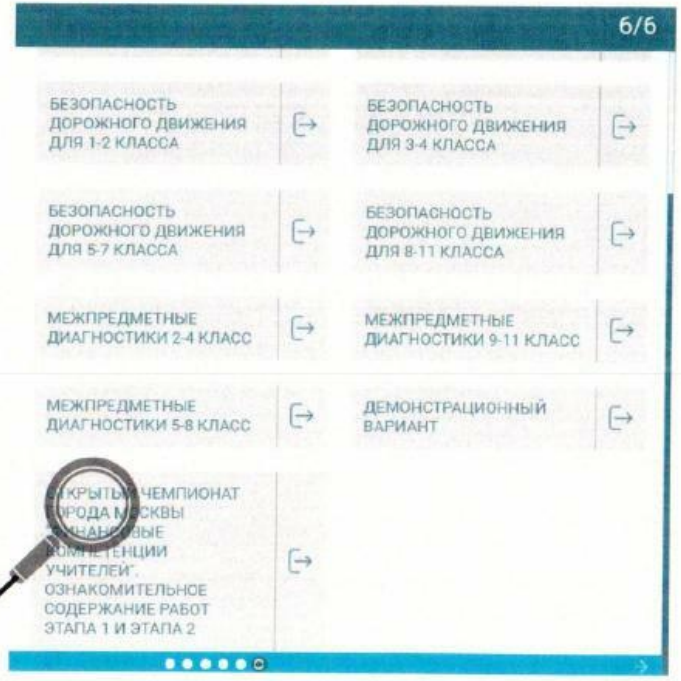

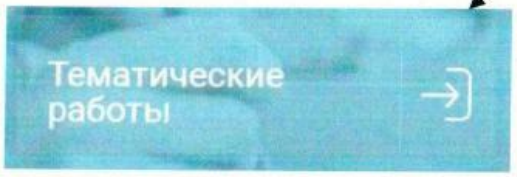

ПРАВИТЕЛЬСТВО МОСКВЫ

Техническая поддержка

support@myskills.ru

ПРАВИТЕЛЬСТВО МОСКВЫ

01-50/02-952/19 от 26.04.2019

26.04.2019 № 01-12-206/19

Руководителям образовательных организаций и иных учреждений, подведомственных Департаменту образования и науки города Москвы

Председателям территориальных и первичных профсоюзных организаций Московской городской организации Профсоюза работников народного образования и науки Российской Федерации

Московская городская организация Профсоюза работников народного образования и науки РФ и ГАОУ ДПО города Москвы «Московский центр качества образования» проводят **Открытый чемпионат города Москвы «Финансовые компетенции учителей»** (далее - Чемпионат).

Чемпионат проводится дистанционно **с 20 мая по 30 июня 2019 года** среди педагогов образовательных организаций города Москвы.

Просим Вас оказать содействие в доведении информации и в обеспечении участия в Чемпионате педагогических работников Вашей образовательной организации.

Информация о проведении Чемпионата содержится в положении о проведении Открытого чемпионата города Москвы «Финансовые компетенции учителей», опубликованном на сайте «Мои достижения» https://myskills.ru, либо https://mgoprof.ru.

Для ознакомления с демонстрационным вариантом первого и второго этапов Чемпионата и выполнения заданий участнику необходимо зарегистрироваться в онлайн-сервисе «Мои достижения» https://myskills.ru.

По результатам Чемпионата будут отмечены лучшие педагоги и самые активные школы.

С уважением,

Заместитель руководителя Департамента образования и науки города Москвы

_____ А.Б. Молотков

Председатель Московской городской организации Профсоюза работников народного образования и науки РФ

_____ М.А. Иванова

ПРАВИТЕЛЬСТВО МОСКВЫ